

FreeGo 4.0

Guide d'utilisation du logiciel indispensable de chaque Freenaute... qui le vaut bien

Création de comptes	2
Consultation des factures.....	3
Consultation de vos caractéristiques de ligne ou de votre suivi d'inscription.....	4
Gestion de vos services liés à la téléphonie Freebox et consultation de vos messages	5
Effectuer un test de débit.....	6
Créer et consulter vos e-mails.....	7
Activer et configurer vos fonctions WiFi & Routeur	8
Regarder la télévision sur son ordinateur & enregistrer des vidéos.....	9
Consulter les informations du réseau Free	10
Superviser le débit entrant et sortant de son ordinateur	11
Détails de la fenêtre de configuration.....	11

Création de comptes

Au premier démarrage du logiciel FreeGo, vous êtes invité à renseigner les informations relatives à votre compte ADSL Free. Votre identifiant correspond à votre numéro de téléphone ou au numéro de téléphone attribué par Free lors d'une construction de ligne.

Vous pouvez configurer plusieurs lignes ADSL : il vous suffit alors de sélectionner la ligne par défaut à utiliser ou de changer celle-ci via la fenêtre principale :

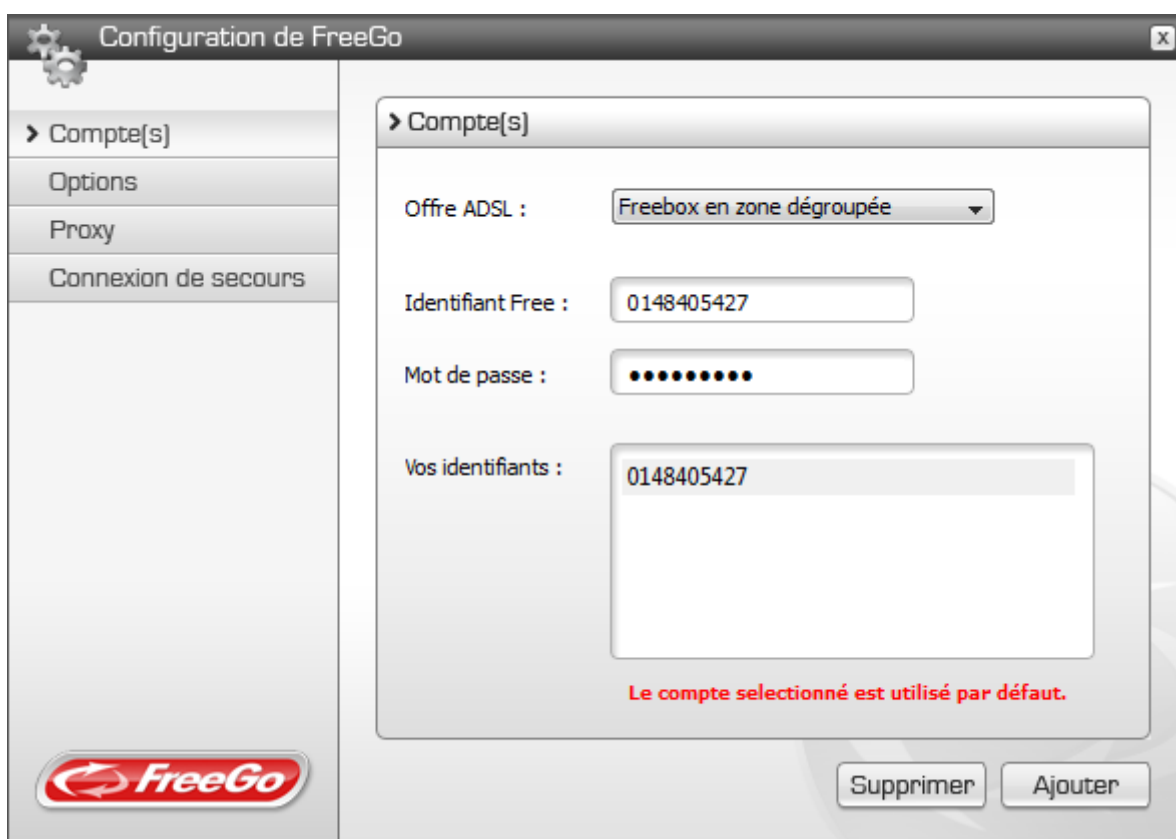

- 'Offre ADSL :' with a dropdown menu showing 'Freebox en zone dégroupée'.
- 'Identifiant Free :' with a text input field containing '0148405427'.
- 'Mot de passe :' with a password input field showing ten dots.
- 'Vos identifiants :' with a large text area containing '0148405427'.

Below the 'Vos identifiants' field, a red message states: 'Le compte sélectionné est utilisé par défaut.' At the bottom right of the window are two buttons: 'Supprimer' and 'Ajouter'. The 'FreeGo' logo is visible in the bottom left corner of the window.

Consultation des factures

Pour consulter vos factures, il vous suffit de cliquer sur l'icône prévue à cet effet. Vous obtiendrez alors le résumé de votre consommation téléphonique, les infos relatives à vos abonnements télévisuels, et enfin le montant mensuel de vos factures.

Vous pouvez consulter le détail de vos consommations téléphoniques via le bouton idoine :

- Liste de vos factures:** A scrollable list of monthly bills from April 2007 to September 2008 with their respective amounts in Euros.
- Téléphonie:** A summary of telephone usage for the period from 01/09/2008 to 22/09/2008, including line consumption, mobile usage, international usage, and special numbers, with a total of 0,22 €. A button below reads "Consultez votre facture détaillée en cours".
- Télévision:** A section indicating "Aucun abonnement en cours." (No subscription in progress) with a clipboard icon.

Month	Amount (€)
Septembre 2008	40,88 €
Août 2008	36,79 €
Juillet 2008	33,94 €
Juin 2008	33,92 €
Mai 2008	30,10 €
Avril 2008	30,74 €
Mars 2008	30,43 €
Février 2008	31,56 €
Janvier 2008	31,05 €
Décembre 2007	30,20 €
Novembre 2007	31,01 €
Octobre 2007	30,20 €
Septembre 2007	31,54 €
Août 2007	29,99 €
Juillet 2007	30,20 €
Juin 2007	30,81 €
Mai 2007	31,73 €
Avril 2007	40,04 €

Astuce : vous pouvez enregistrer vos factures mensuelles en effectuant un clic droit sur le ou les mois que vous désirez sauvegarder.

Consultation de vos caractéristiques de ligne ou de votre suivi d'inscription

La consultation de vos caractéristiques s'effectue d'un simple clic. Pour avoir accès à votre suivi d'inscription, il suffira de vous rendre dans la fenêtre de configuration du logiciel et de sélectionner l'affichage du suivi en lieu et place de vos caractéristiques :

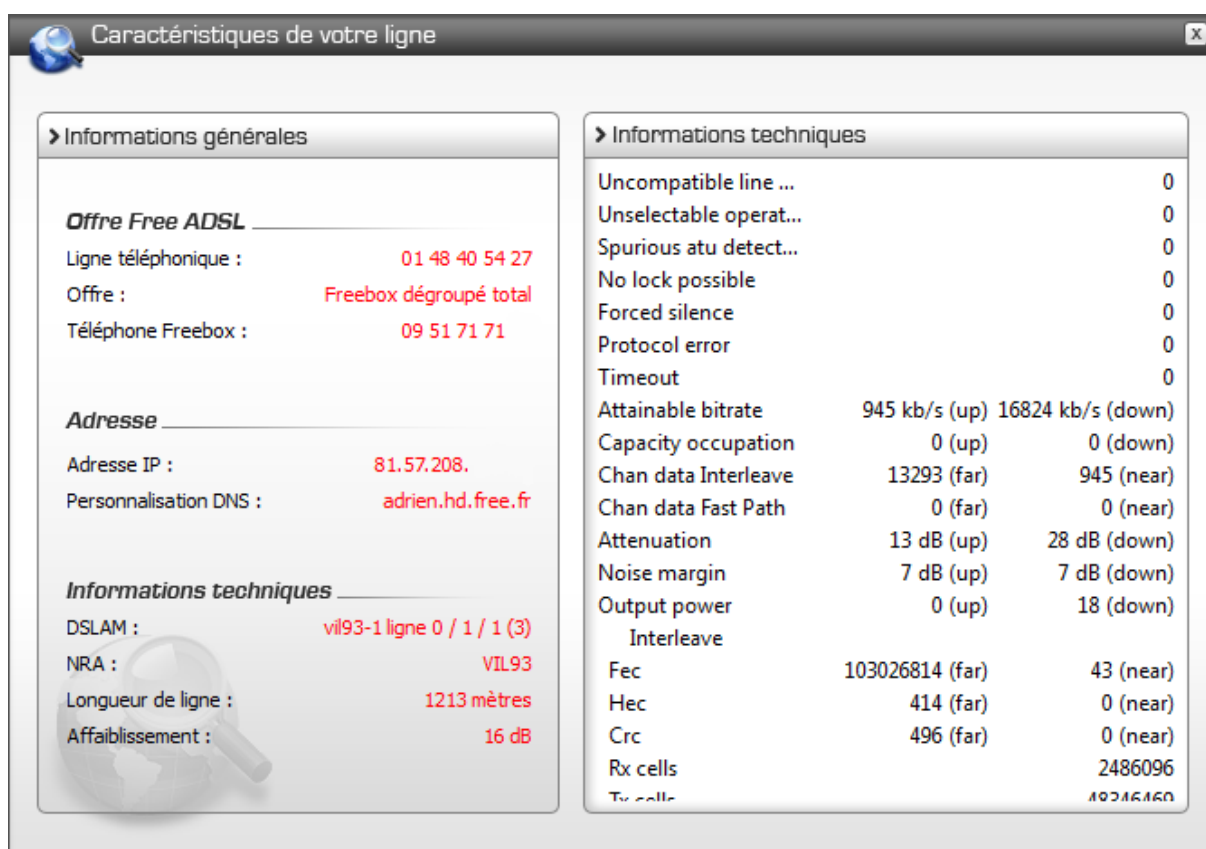

Informations générales

Offre Free ADSL

Ligne téléphonique : 01 48 40 54 27

Offre : Freebox dégroupé total

Téléphone Freebox : 09 51 71 71

Adresse

Adresse IP : 81.57.208.

Personnalisation DNS : adrien.hd.free.fr

Informations techniques

DSLAM : vil93-1 ligne 0 / 1 / 1 (3)

NRA : VIL93

Longueur de ligne : 1213 mètres

Affaiblissement : 16 dB

Informations techniques

Uncompatible line ...	0
Unselectable operat...	0
Spurious atu detect...	0
No lock possible	0
Forced silence	0
Protocol error	0
Timeout	0
Attainable bitrate	945 kb/s (up) 16824 kb/s (down)
Capacity occupation	0 (up) 0 (down)
Chan data Interleave	13293 (far) 945 (near)
Chan data Fast Path	0 (far) 0 (near)
Attenuation	13 dB (up) 28 dB (down)
Noise margin	7 dB (up) 7 dB (down)
Output power	0 (up) 18 (down)
Interleave	
Fec	103026814 (far) 43 (near)
Hec	414 (far) 0 (near)
Crc	496 (far) 0 (near)
Rx cells	2486096
Tx cells	10246160

Gestion de vos services liés à la téléphonie Freebox et consultation de vos messages

Vous pouvez gérer en toute simplicité l'intégralité des services liés au service téléphonie de votre Freebox. Vous avez également accès aux messages que vos correspondants ont laissés sur votre répondeur (pour autant que vous ayez des amis :). Enfin, vous pourrez rechercher un numéro ou effectuer une recherche inversée via la section « Annuaire Freebox » :

Gestion des services	
<input checked="" type="checkbox"/> Restriction des appels sortants	Code de verrouillage (de 4 à 32 chiffres) : <input type="text" value="0000"/>
<input checked="" type="checkbox"/> Transfert sur non réponse	numéro : <input type="text" value="0148405427"/> délai (de 5 à 20 sec) : <input type="text" value="5"/>
<input checked="" type="checkbox"/> Transfert sur occupation	<input checked="" type="checkbox"/> Transfert inconditionnel
	numéro : <input type="text" value="0148405427"/> numéro : <input type="text" value="0148405427"/>
<input checked="" type="checkbox"/> Renvoi sur Messagerie	<input type="text" value="Messagerie désactivée"/> délai : <input type="text" value="16"/>
<input checked="" type="checkbox"/> Protection contre tous les renvois	<input checked="" type="checkbox"/> Appel en instance
<input checked="" type="checkbox"/> Rejet des appels anonymes	<input checked="" type="checkbox"/> Restriction de présentation d'identité
<input checked="" type="checkbox"/> Abonné absent	

Enregistrer

Effectuer un test de débit

Votre débit vous semble faible, vous pensez que votre connexion a des problèmes ? Effectuez un test afin de vérifier le bon fonctionnement de votre connexion ADSL :

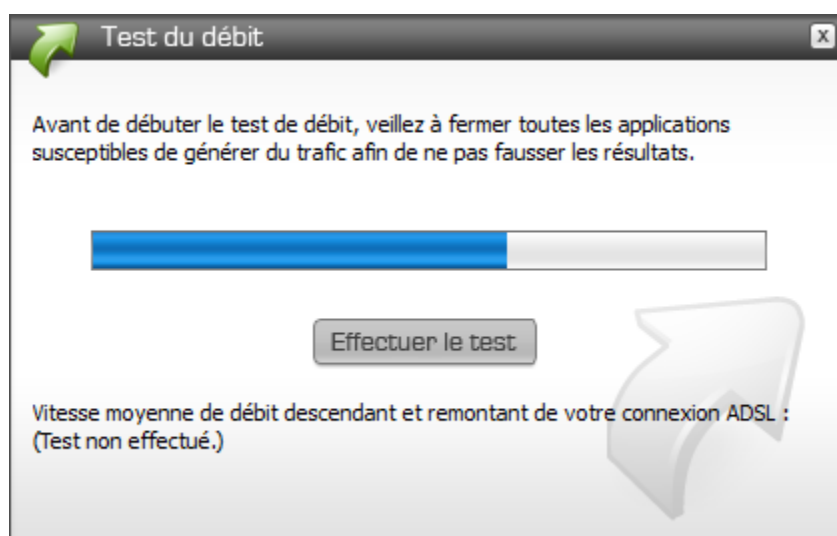

Créer et consulter vos e-mails

FreeGo revient avec une section e-mails totalement relookée et remaniée. Vous pouvez consulter vos mails facilement et aussi les créer en quelques secondes :

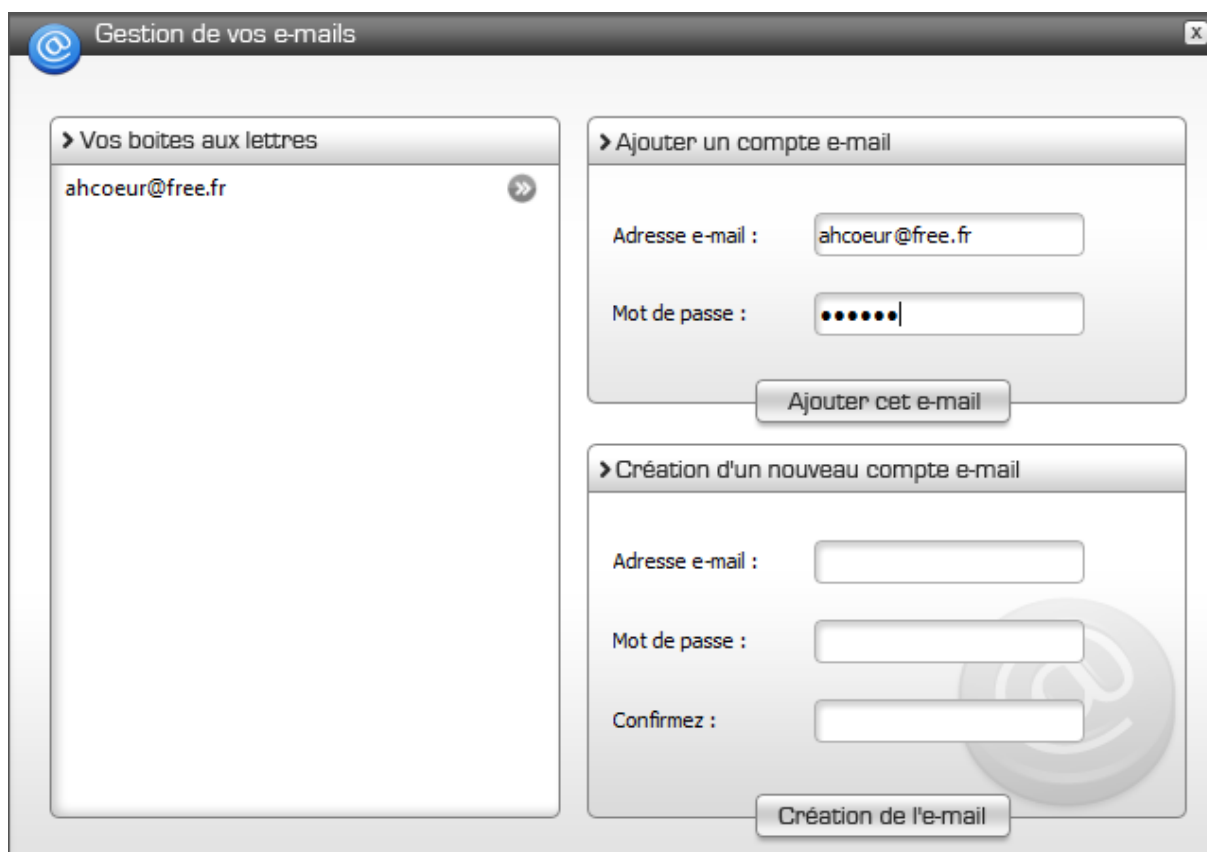

Activer et configurer vos fonctions WiFi & Routeur

L'intégralité des fonctions WiFi & Routeur sont désormais configurables depuis FreeGo. N'oubliez pas qu'il est indispensable de protéger votre réseau WiFi avec une clef sûre et de préférence en WPA :

 Routeur / WiFi

Paramètres Routeur

➤ Configuration routeur

➤ Redirection de ports

➤ Plages de ports

➤ Baux DHCP

Paramètres WiFi

➤ Configuration WiFi

➤ Sécurité WiFi

➤ Configuration routeur

✔ Activer le service :

IP de la Freebox :

192	168	50	254
-----	-----	----	-----

IP du Freeplayer :

192	168	50	45
-----	-----	----	----

IP DMZ :

192	168	50	46
-----	-----	----	----

✔ DHCP activé

Début du DHCP :

192	168	50	1
-----	-----	----	---

Fin du DHCP :

192	168	50	50
-----	-----	----	----

✘ Réponse au ping

✔ Proxy WOL (Wake On Lan)

Enregistrer

Regarder la télévision sur son ordinateur & enregistrer des vidéos

FreeGo 4 voit arriver une section Télévision qui vous permettra de regarder, enregistrer et programmer le contenu disponible sur le service multiposte de Free :

Consulter les informations du réseau Free

Restez informé des nouveautés de Free, de l'état du réseau ainsi que des mises à jour de votre Freebox.

 Informations réseaux Free 

› Etat du réseau

Nuit de Lundi 4 juin au mardi 5 juin Maintenance sur Metz

La liaison Strasbourg Metz va être coupée quelques minutes pour procéder à un changement de carte. Les abonnés ADSL dégroupés de Metz seront coupés pendant ces opérations.

› Nouveautés de Free

Mise à jour de Free.fr

Le site de Free s'étant refait une beauté, l'intégralité de FreeGo 3 est devenu inopérant. Nous attendions cette mise à jour avant de débiter nos travaux sur la version 4. Celle-ci verra le jour prochainement. Contactez-nous pour effectuer des tests : adrien@freego.fr

› Mise à jour Freebox

1er Juin 2008

Dernier firmware constaté pour les Freebox HD, à vos reboots !

Superviser le débit entrant et sortant de son ordinateur

Il vous est possible de vérifier le débit entrant et sortant en direct : il vous suffit de cliquer sur le feu tricolore de la fenêtre principale du logiciel :

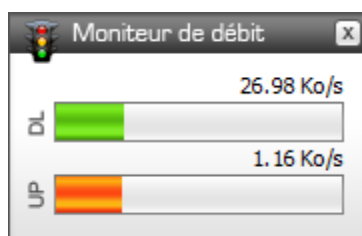

Détails de la fenêtre de configuration

Vous pouvez aussi modifier les options relatives au démarrage du logiciel, les notifications actives et la configuration du moniteur de débit :

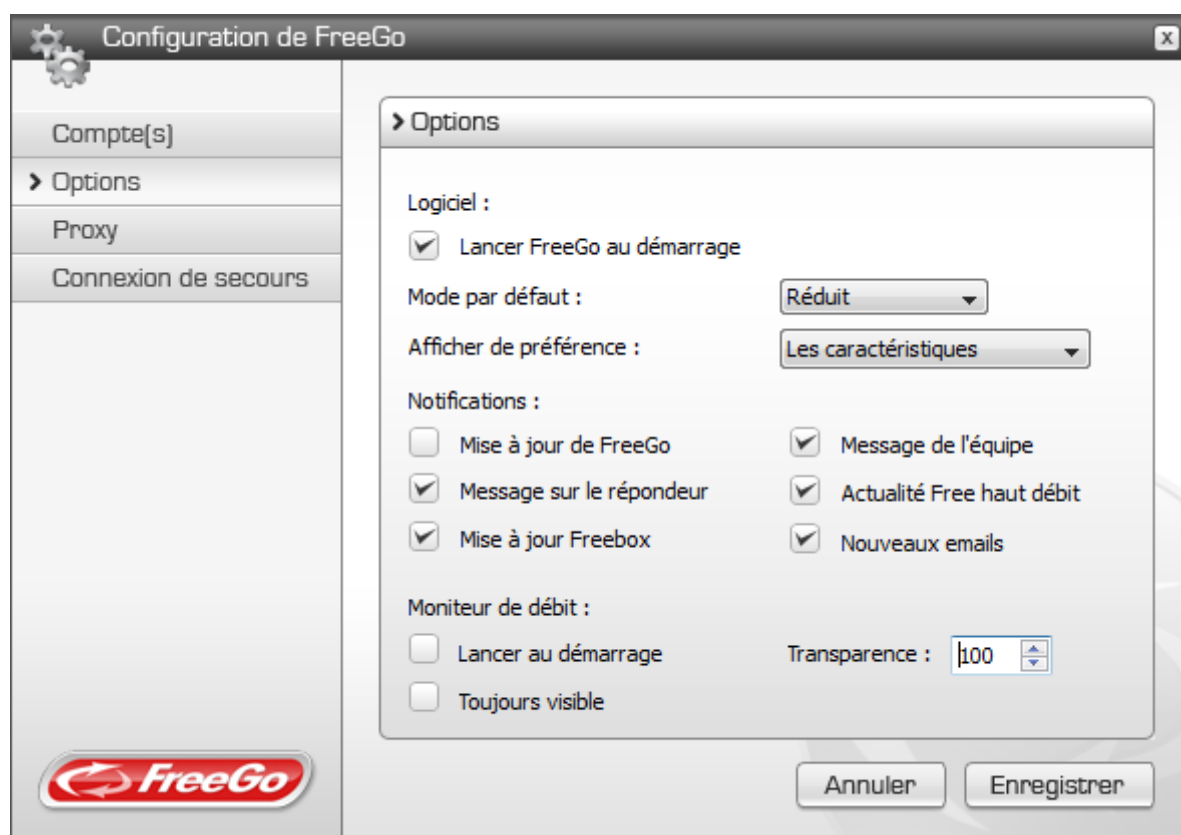

Bonne utilisation à tous...